Comune di

Pavullo nel Frignano

Provincia di Modena

RUE

Regolamento Urbanistico Edilizio
L.R. 20/2000 - art. 29

Disciplina dei centri storici:

Pavullo, Torricella

Tavola 2.1 Scala 1:1.000

Adozione: D.C.C. n.2 del 31/1/2013
Approvazione: D.C.C. n.....del ../../....

Il sindaco:
Sig. Romano Canovi

Il segretario generale:
Dott. Giampaolo Giovanelli

GRUPPO DI LAVORO

Coordinamento comunale
arch. Grazia De Luca - responsabile dell'Ufficio di Piano Comunale
Ufficio di Piano - *geom. Ivan Fiorentini, Ida Aquino, arch. Barbara Maran, Daniela Lavacchielli, ing. Selena Camatti, arch. Cristina Canova*

Consulente generale per il RUE: **tecnicoop**
arch. arch. Carlo Santacroce prog. resp
arch.Rudi Fallaci direttore tecnico
dott. agr. Fabio Tunioli - arch. Chiara Biagi
cartografia: Andrea Franceschini

ELABORATO PRODOTTO DA: tecnicoop

LEGENDA

- Confine comunale
- Centro storico

TUTELE DEI BENI STORICO CULTURALI E TESTIMONIALI
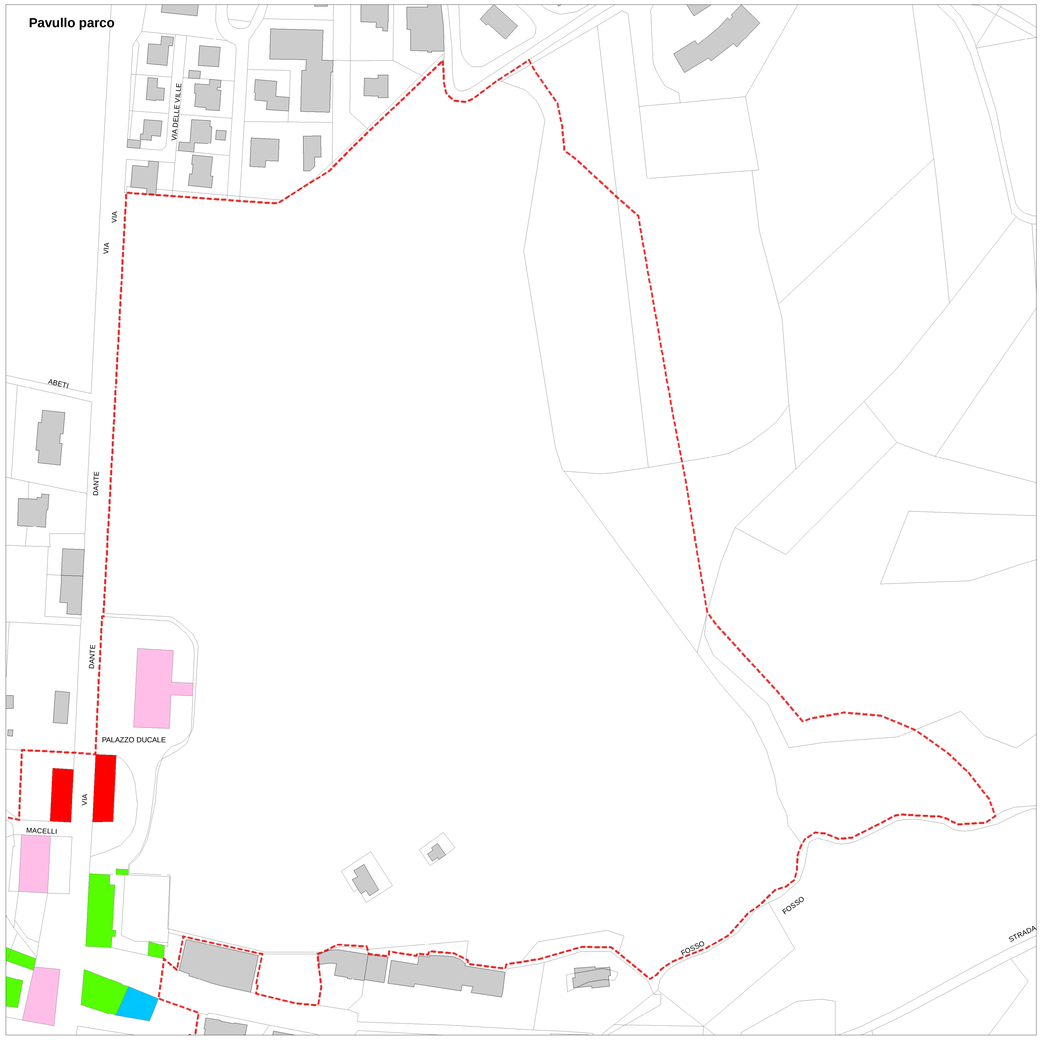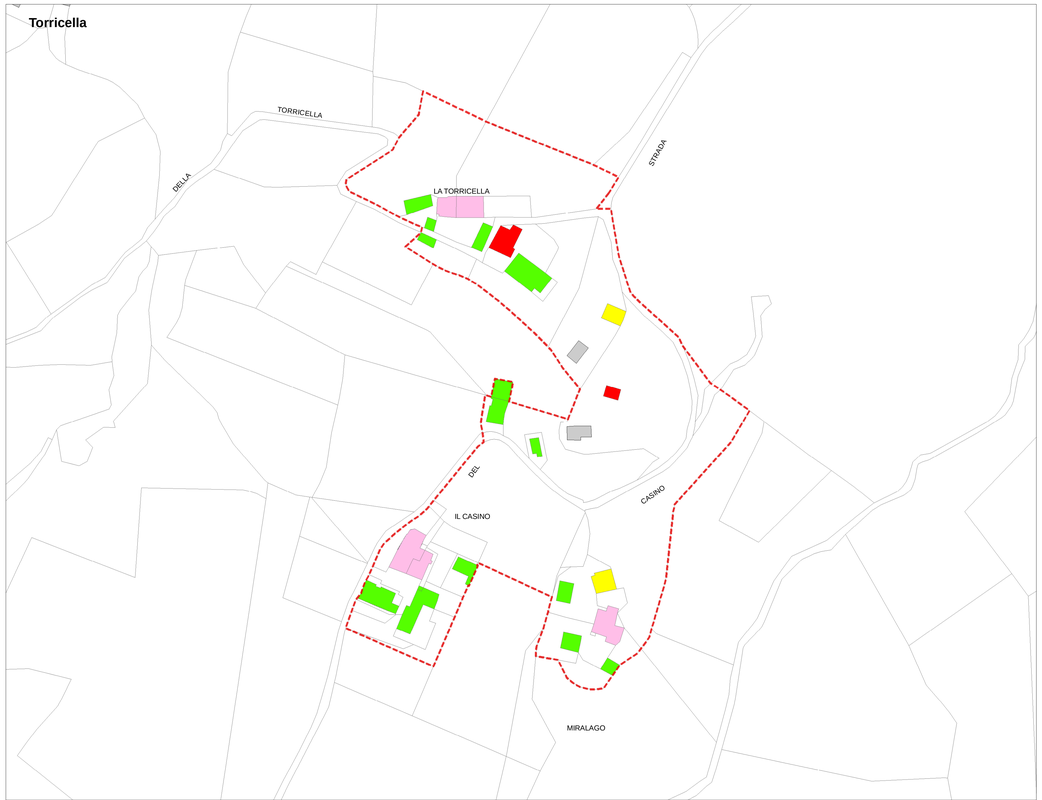
- 1 - Restauro scientifico
- 2a - Restauro e risanamento conservativo
- 2b - Restauro e risanamento conservativo (non abitativo)
- 2c - Recupero e risanamento delle aree libere
- 2d - Ripristino tipologico
- 3a - Ristrutturazione edilizia